

La Facultad de Ingeniería Civil  
a través de la  
Subdirección de Estudios de  
Posgrado e Investigación

Convoca a egresados de Ingeniería Civil y carreras afines, a ingresar a sus programas de Posgrado Científicos de nivel Maestría.

## Maestría en Ciencias con Orientación en:

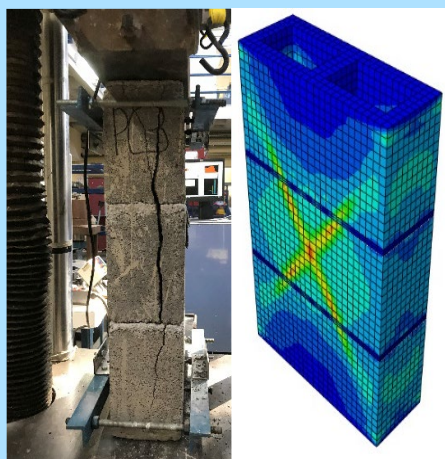

**INGENIERÍA ESTRUCTURAL**  
Apoyo interno

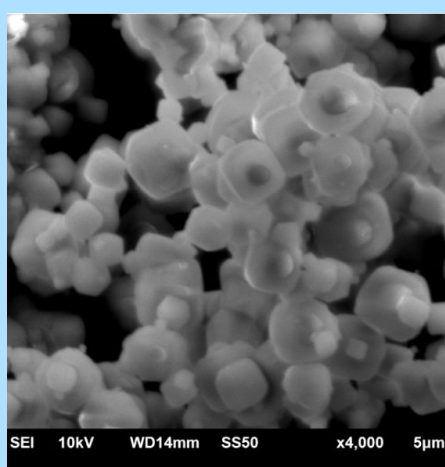

**MATERIALES DE CONSTRUCCIÓN**  
Beca CONACYT

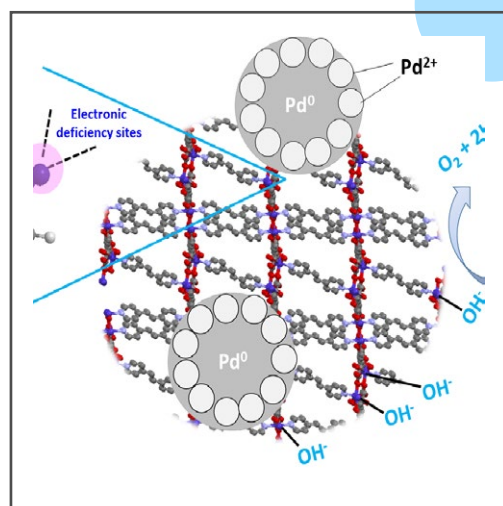

**INGENIERÍA AMBIENTAL**  
Beca CONACYT

# convocatoria POSGRADO | 2022

## MAESTRÍAS

semestre: agosto-diciembre 2022

### PROPÓSITO

Formar recursos humanos que contribuyan a generar conocimiento de frontera, desarrollar tecnología y difundir el conocimiento, en las áreas y disciplinas de desarrollo de los programas de posgrado.

### REQUISITOS DE INGRESO

- Estar titulado o ser pasante de alguna carrera de Ingeniería o afín.
- Tener promedio final de 80/100.
- Presentar los exámenes de concurso de ingreso establecido por la Universidad Autónoma de Nuevo León. Así como el examen de competencia en inglés establecido por la Universidad Autónoma de Nuevo León
- Disponibilidad para ser estudiantes de dedicación exclusiva al programa.

### DOCUMENTOS Y REQUISITOS DE ADMISIÓN

- Original de acta de nacimiento.
- Curriculum vitae.
- Kardex o cuadro de materias debidamente certificado.
- Constancia de promedio obtenido de sus estudios previos.
- Certificados de secundaria, preparatoria y licenciatura.
- Carta de motivos por las que desea cursar el programa.
- Título y cédula profesional de licenciatura o carta de pasante.

### Entrevista con profesores del programa mediante videoconferencia:

Una vez que hayan presentado los exámenes de concurso para ingreso a posgrado de la UANL, se les darán las indicaciones para sostener una entrevista con los profesores del núcleo académico del programa al que aspira ingresar.

### NOTA:

- 1\_\_ Los exámenes de idioma y conocimientos de la UANL se aplicarán En Línea, mediante la plataforma NEXUS.
- 2\_\_ En estos periodos de registro no se contestará la encuesta del CENEVAL
- 3\_\_ Para aplicar a la Maestría en Ciencias con Orientación en Ingeniería Estructural, es necesario tomar un seminario de transición titulado "Fundamentos Básicos de Mecánica de la Construcción", que se impartirá en los meses de marzo, abril y mayo. Asimismo, se informa que el único periodo de registro para este programa será habilitado en el mes de junio.

Registro 2022 en la página oficial de la UANL  
<https://www.uanl.mx/tramites/concurso-de-ingreso-a-posgrado/>

#### Periodo Oficial de Registro

1er Período\_\_  
1 al 18 de mayo 2022

2do Período\_\_  
1 al 15 de junio 2022

#### Examen de Idioma

1er Período\_\_  
27 de mayo 2022

2do Período\_\_  
24 de junio 2022

#### Examen de Conocimientos

1er Período\_\_  
28 de mayo 2022

2do Período\_\_  
25 de junio 2022

